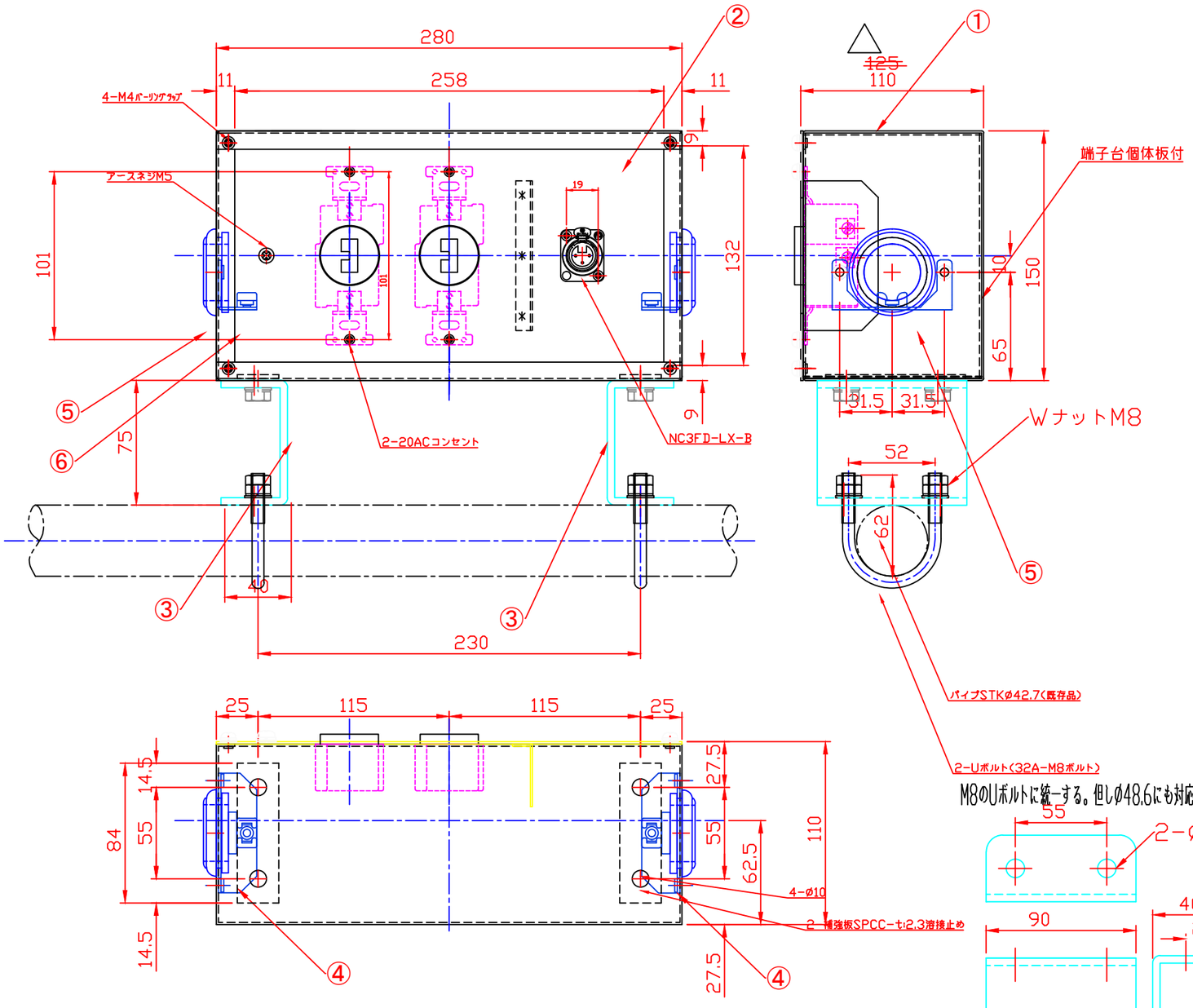

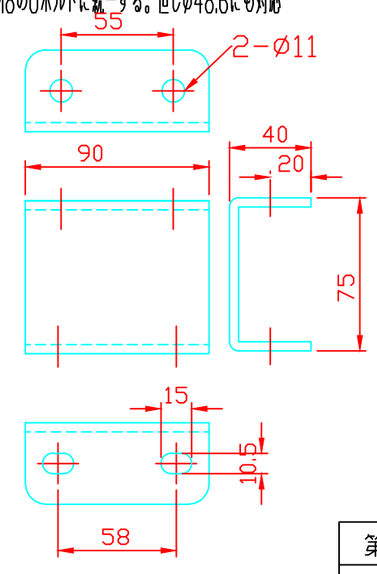

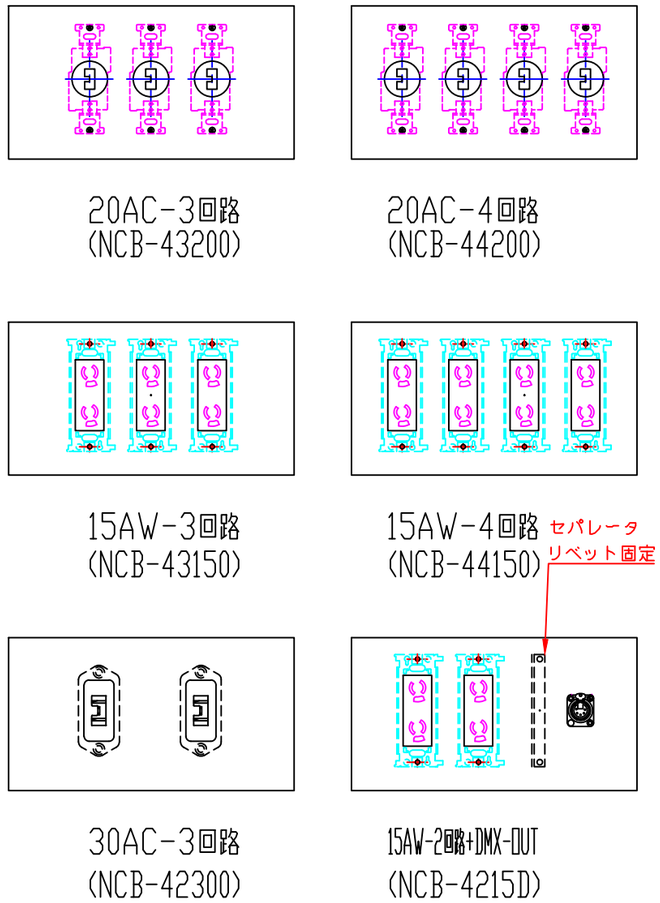

標準コンセントパネルの種別から選択する。(縮尺 1:1.5)

〈品番表示の製品種別〉

NCB−4220D

日照コンセントボックス

回路数

回路容量

入線最大容量

左の個数

A:15Aコンセント
B:別注
C:D型20A
D:DMX
E:Ethernet

部番	部品名	材質	備考
8			
7			
6	コード止め金具	SPCC−t:1.2	黒半艶塗装
5	コードブシュ	ゴム	C-30-SG-42AK(黒φ34NTF)
4	コード止め金具	SPCC−t:1.2	黒半艶塗装
3	蝶上金具	SPCC−t:4.5	黒半艶塗装/U字ボルト対応
2	コンセントプレート	SPCC−t:1.6	黒半艶塗装/内容選択
1	ボックス本体	SPCC−t:1.2	黒半艶塗装

第三角法	尺度	1:3	品名	ピックコンセントボックスーMシリーズ(20AC×2+DMXout×1)
株式会社 日照				
承認	作成	写図	調査	図番 NCB−4220D